Liberté • Égalité • Fraternité
RÉPUBLIQUE FRANÇAISE
Préfet de la Manche

L'ATELIER CANOPÉ 50 - SAINT-LÔ

académie Caen
direction des services départementaux de l'éducation nationale Manche

Le Petit MENSUEL

LE PLAN MERCREDI

Numéro 3 – Janvier 2019

Cliquez sur les images pour vous outiller sur des projets, des sorties et des événements à partager entre les centres de loisirs et les écoles

LA DATE A RETENIR :

du 13 au 19 MARS: LA FETE DU COURT MÉTRAGE

« Cinéphiles ou néophytes, jeunes publics, familles et passionnés : La Fête du court métrage permet à tous de découvrir le court métrage au travers de projections. Ces programmes, livrés « clé en main » sont destinés à tous les types de structures : cinémas, espaces d'animation, établissements d'enseignement, médiathèques, lieux alternatifs...

Pour en savoir plus https://www.lafeteducourt.com

Pour faciliter l'accès à de grands films courts pour faire découvrir ou redécouvrir le court métrage.

1 Des pistes pédagogiques

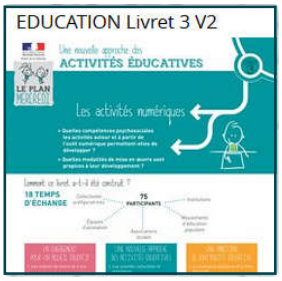

2 Des ressources empruntables

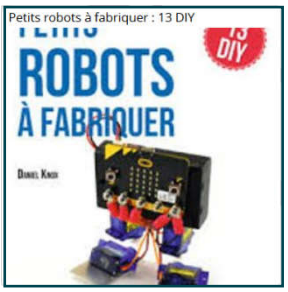

Des ressources numériques

3

Pour aller plus loin

4

Je peux assister avec les enfants à des projections
à l'atelier Canopé Saint-Lô le mercredi 13 mars !
3-5 ans / 5-7 ans et 7-10 ans

Inscriptions libres et gratuites au 02 33 75 64 66 – contact.atelier50@reseau-canope .fr

Et/ou

Je peux faire de mon accueil de loisirs un lieu de diffusion ?

Inscription entre le 4 janvier et le 8 février 2019,

Puis rendez-vous sur le portail.lafeteducourt.com pour créer votre programmation !

1 Je m'inscris 2 Je visionne et sélectionne ma programmation
3 J'enregistre et/ou confirme ma programmation 4 Je commande mon kit de communication
5 Une fois ma programmation validée,
elle sera automatiquement publiée sur le site lafeteducourt.com/evenements 2019 dès le 18/02.
Dès mars, tous les programmes et films seront disponibles :
téléchargeables en fichier mp4 HD grâce à notre outil (lecteur).

Et/ou

Je peux créer des films, capsules et courts métrages
en m'inscrivant à une formation à l'atelier Canopé Saint-Lô.
« Produire et concevoir des films d'animation »
le jeudi 21 mars 2019 de 14h à 17h30
«Réaliser un film avec son téléphone portable»
le vendredi 29 mars 2019 de 14h à 17h30

- NUMÉROS A VENIR -

Date de parution :	Zoom sur :	Date de l'événement :
Février 2019	Journée des droits de la femme, Semaine de l'éducation contre le racisme	Mars 2019
Mars 2019	Semaine du développement durable	Mai 2019
Avril 2019	Fête de la musique	21 juin 2019
Mai 2019	Fête du sport	21 septembre 2019
Juin 2019	Fête de la science, semaine du goût, semaine du climat	Octobre 2019
Septembre 2019	Journée pour les personnes en situation de handicap	3 décembre 2019

Une initiative portée dans le cadre du LE PLAN MERCREDI